RHEINRING NEWS

Die Zeitung von SchülerInnen für SchülerInnen
Ausgabe 9 vom 03. Mai 2019

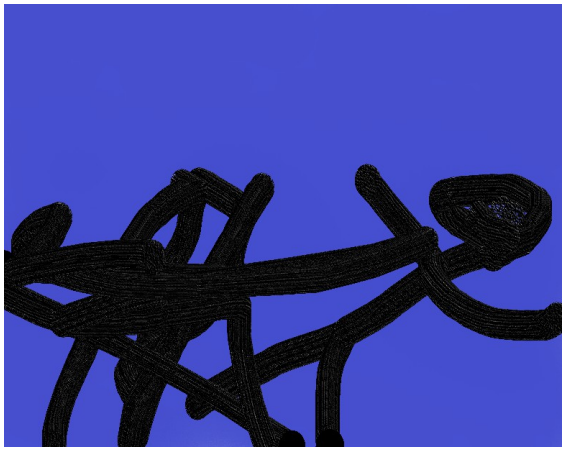

Sport 10 von Symon

Heute hatten wir Sport. Wir haben das Thema Parcours. Ich liebe Parcours. Ich mach es auch in den Pausen. Wenn ich Lust habe. Aber ich mag auch andere Sportarten. Basketball ist cool. Fußball ist auch cool.

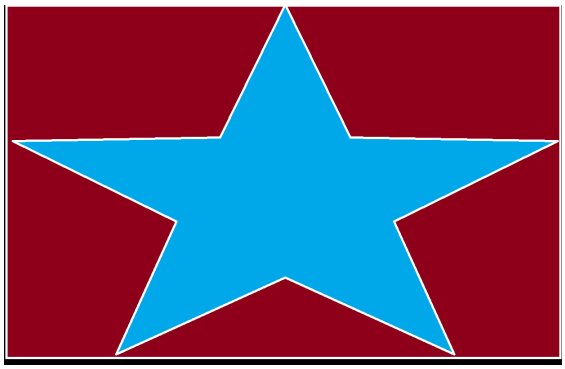

Kurdo von Batuhan

Heute habe ich Tennis gespielt. Dann habe ich ein Hund gesehen. Er heißt Eduard. Und dann bin ich nach Hause gegangen. Und ich habe wieder den Hund gesehen der Eduard heißt. Ich habe dann diesem Hund ein Bombe gegeben. Dann bin ich zur Schule gegangen und habe den Text geschrieben.

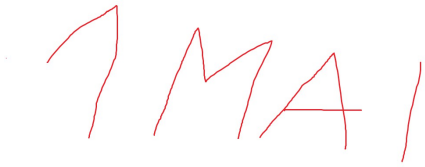

1. Mai von Eduard

Am 1. Mai war ich draußen. Ich war bei Porta in Braunschweig. Ich habe eine Super Show gesehen. Ich war mit meinem Vater und Cousin da. Das war eine Super Show. Die heißt Dynamit auf Rädern. Da gab es ein selbstgemachten Houk. Da gab es viele Autos. Da gab es Getränke wie Cola. Ich bin endlich fertig.

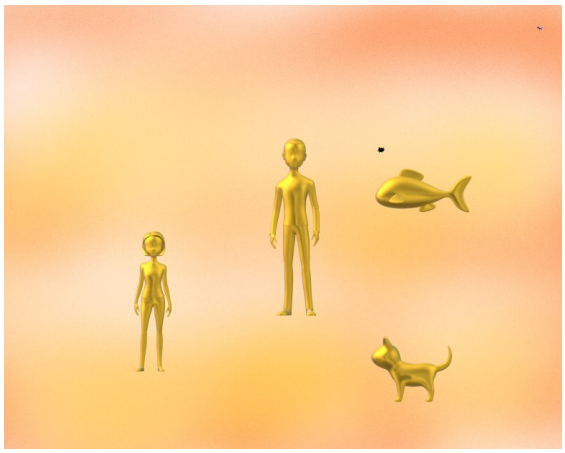

Ostern von Benjamin

An Ostern sind mein Cousin, meine Oma, Opa und mein Onkel zu mir gekommen. Danach haben wir in meinem Garten gespielt. Anschließend sind wir zum Spielplatz gegangen. Danach gab es Essen. Am Ende sind alle gegangen.

RHEINRING NEWS

Die Zeitung von SchülerInnen für SchülerInnen
Ausgabe 9 vom 03. Mai 2019

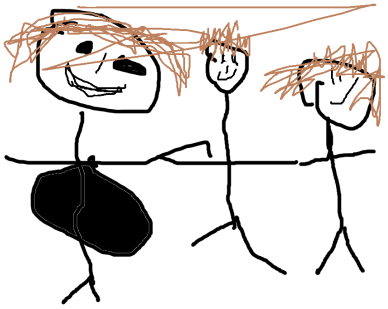

Hallo ich von Amelia

tiktok ich.Bia amela. Etaliano spracheich. Gut tag löde. Lalalllalalaallalallalalallllllllllaaaala. Jungel cocacola. #im so olon. AmeliAAYAASJFHGJDEJEUUEBBBAAAE EEEAa. Eswaqundamesie. FANTA:

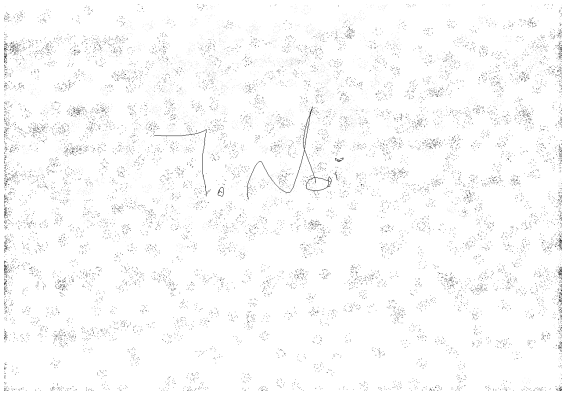

Der 1. Mai von Leon

Ich habe gezockt. Habe geredet und gezockt. Habe geredet und gezockt und gegessen. Habe geredet und gezockt und gegessen und gespielt. Habe geredet und gezockt und gegessen und gespielt und gezockt. Habe geredet und gezockt und gegessen und gespielt und gezockt und geredet mit Freunden. Das wars noch nicht haa haaaaa haaa. Habe geredet und gezockt und gegessen und gespielt und gezockt und geredet mit Freunden und lol. Jetzt geht's los ,jetzt geht's los. ENDE JA LOL JUHU YAAAAAAAAAAAAY.

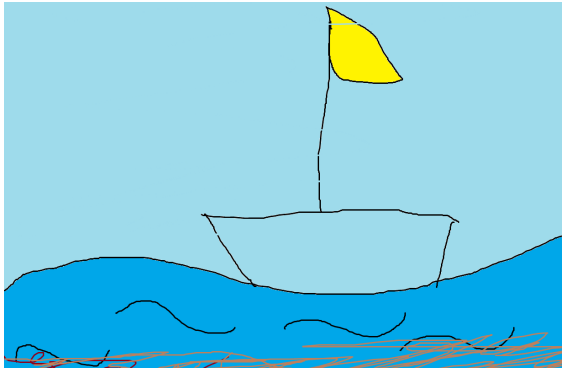

Das Wattenmeer von Jolina und Nicole

Das Wattenmeer heißt Wattenmeer weil wenn Ebbe ist man hindurchwaten kann. Nicht immer aber im wieder im Abstand von ungefähr 12 Stunden. Während der Ebbe zieht sich das Meer so weit zurück, dass große Küstenbereiche trocken fallen. Kommt die Flut, verschwinden sei wieder unter Wasser. Diesem ständigen Wechsel hat sich eine Vielzahl von Lebewesen angepasst. Wattenmeere gibt es überall auf der Erde, aber das größte ist das Nordfriesisches Wattenmeer. Es liegt in der Nordsee zwischen Deutschland, Dänemark und den Niederlanden und ist die größte zusammenhängende Sand- und Schlickfläche der Erde. Mitten im Wattenmeer liegen zahlreiche Inseln: 4 Nordfriesiche und 7 Ostfriesische Inseln. Sie sind vom Wattenmeer umgeben. Das bedeutet,dass sich auch die Schifffahrpläne zu den Inseln nach den Gezeiten richten müssen. Bei Ebbe ist selbst in der Fahrrinne zu wenig Wasser. Dafür kann man bei Ebbe von Insel zu Insel laufen. Aber Vorsicht: Das sollte man nicht allein tun, sondern immer nur mit einem erfahrenen Führer, denn zwischen den flachen Stellen gibt es tiefe Priele und die Gefahr, sich im Watt zu verirren ist groß. Weitere winzig kleine Inseln, die nicht eingedeicht sind, nennt man Halligen. Sie werden bis zu sechs Mal im Jahr überflutet. Trotzdem leben hier Menschen: Ihre Wohnhäuser stehen auf sogenannten Warften, künstlich aufgeschütteten Hügeln, die so hoch sind, dass sie normalerweise vom Wasser

RHEINRING NEWS

Die Zeitung von SchülerInnen für SchülerInnen
Ausgabe 9 vom 03. Mai 2019

---

verschont bleiben. Werden die Halligen überflutet, sind die Menschen vom Festland abgeschnitten und sitzen auf ihren Warften fest.