RHEINRING NEWS

Die Zeitung von SchülerInnen für SchülerInnen
Ausgabe 6 vom 30. März 2017

Die IGS von Oliwia

Heute waren wir in der IGS. Sie hat mir mittel gefallen. Ich will dort nicht hingehen. Aber es gab einen Spieleraum und eine Mensa. Am besten hat mir die Turnhalle gefallen. Die IGS ist neu gebaut worden. Wenn ihr auf die IGS gehen wollt empfehle ich sie nicht.

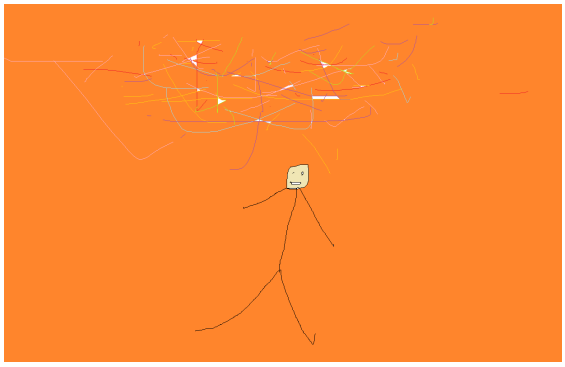

Geburtstage von Robert

Geburtstage sind nur einmal im Jahr. Sie sind besonders. Sie sind cool. Man bekommt Geschenke. Das mag ich voll. Alle Menschen haben an einem anderen Datum Geburtstag. Man trifft seine Familie. Das finde ich so cool. Man feiert viel. Das ist cool.

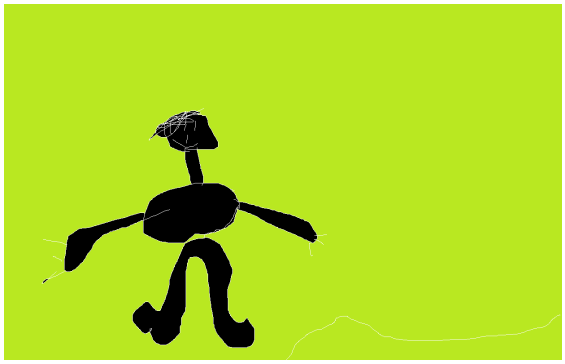

Michael von Michael

Michael ist cool. Er ist charmant. Er ist der beste. Er ist der netteste. Er ist der beste. Er ist der beste Freund. Michael hat einen Freund. Er heißt Robert. Er ist auch cool. So wie ich. Er ist sein bester Freund. Er hat auch andere Freunde.

Die Bilder mit meiner besten Freundin von Sara

Meine beste heißt Melissa. Melissa und ich sind seit dem ich neu an der Schule bin meine beste Freundin, denn sie ist so nett. Also Melissa und ich waren im Rossman. Dort haben wir richtig coole Bilder von uns beiden ausgedruckt. Diese Bilder haben wir auf meinem iPhone 6s geschossen. Auf der App Snap chat. Auf dieser App gibt es voll die schönen Filter. Es gibt einen Blumenkranz. Es gibt einen Hundefilter. Und es gibt einen Schönheitsfilter. Das war meine Geschichte. ENDE.

RHEINRING NEWS

Die Zeitung von SchülerInnen für SchülerInnen
Ausgabe 6 vom 30. März 2017

Der Aufsatz mit Frau Günther von Sophie

Wir haben heute den Aufsatz geschrieben. Über den Brief. Erstmal haben wir die Tische verstellt. Dann haben wir ein Blatt bekommen. Über das Blatt haben wir gesprochen. Danach haben wir von dem Linienblock ein Blatt raus genommen. Dann haben wir angefangen zu schreiben. Wir haben über Manni vom Mars geschrieben. Wir mussten dann die Sätze beantworten die Auf dem Blatt standen. Ich habe ein gutes Gefühl das ich eine 1 oder 2 bekomme.

Bald sind Ferien von Kamil

Bld sind große Ferien. Ich werde nach Polen fahren. Zu meiner Tante und meinem Onkel. Natürlich auch mein Hund und mein Cousin. Meine andere Tante ist gerade umgezogen. Deswegen habe ich den Haus nicht gesehen. Und heute habe ich einen Test geschrieben. Gestern hatte ich auch einen Test. Nächsten Donnerstag wieder ein Test. Noch ein Religionstest.

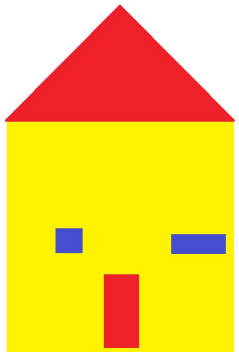

Im Wochenende von Dawid

Vor-vor-vor-vor-vor-vorgestern war ich bei meinem Freund. Es war dort voll cool. Er hat jetzt auch noch eine zweite Wohnung bekommen. Seine Wohnung liegt in Harz. Dann sind wir im Harz herum gegangen, haben die Stadt angeguckt und sind dann weiter nach Hause gefahren. Dann am nächsten Tag waren wir auf einer Party. Dort haben wir so viel getrunken und gegessen. Dann waren wir so betrunken wie Werwölfe. Dort war es einfach cool … Mann.

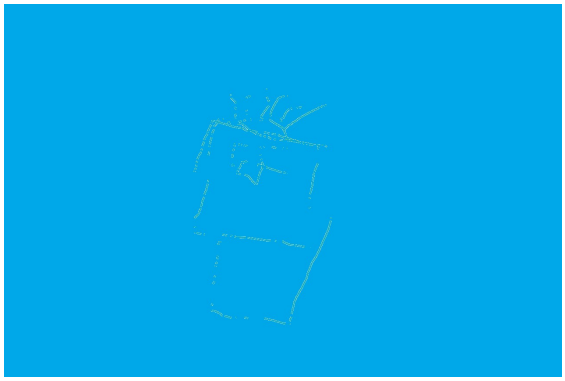

King Creeper: Folge 1 - Die Party von Luca

Es war einmal ein Creeper. Aber da war ein anderer. Der war der King. Der King war ziemlich blöd und alle mussten für ihn arbeiten. Doch er war viel zu alt und ist explodiert. Typisch Creeper. Dann hat der Creeper den Platz eingenommen. Seit dem hat er einen Enderman als Freund und als Beschützer. Dann gingen sie zu einer Party. Dann kommt ein Gast. Er hat Lichter gemacht. Dann haben alle getanzt. Das war Folge 1.

RHEINRING NEWS

Die Zeitung von SchülerInnen für SchülerInnen
Ausgabe 6 vom 30. März 2017

Typisch Oma von Jennifer

Es ist morgens. Oma sucht ihre Brille. Sie sucht im Wohnzimmer, aber da ist sie auch nicht. Sie sucht im Badezimmer, aber da ist sie auch nicht. Sie sucht im Schlafzimmer, aber da ist sie nicht. Zuletzt sucht sie in der Küche, aber da ist sie auch nicht. Da fiel Oma ein das die Brille vor der Nase hat. Typisch Oma.

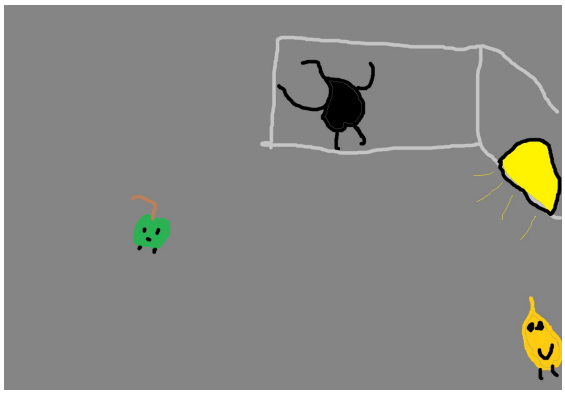

Die verlorenen Lebensmittel - Teil 1 von Jonah

Es war einmal ein einsamer Apfel. Er fragte sich ob es noch einen anderen Apfel gibt. Plötzlich sah er einen angsteinflößenden Schatten. Doch der Apfel war mutig und versuchte die Gestalt zu erkennen. Wie sich herausstellte war es kein Apfel, sondern eine Birne. Die Birne kam näher und fragte ob der Apfel in das Paradies der Lebensmittel mitkommt und der Apfel sagte ja. Die Birne hatte recht. Das war wirklich ein Paradies für Lebensmittel. Es gab alles was ein Lebensmittel braucht. Sogar einen Essensstand. Braucht ein Lebensmittel überhaupt etwas zu essen? Ich meine SIE SIND JA SCHON AUS ESSEN!!!! Fortsetzung folgt....

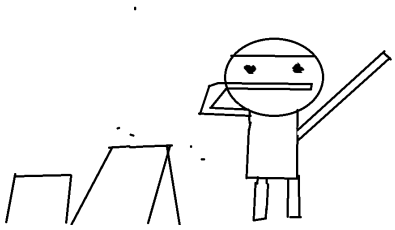

Der ultimative Parcour von Jason

An einem blöden Abend dachte sich Karl den ULTIMATIVEN PARCOUR aus. Am nächsten Tag plante er den Parcour. Danach suchte er sich passende Sachen. Am nächsten Tag war es so weit. Er kaufte sich die beste Kamera die es gibt .. ***ZWEI TAGE SPÄTER*** .. Nun war er so weit. Er lief den Parcour. Zwei Tage versuchte er es, doch er schaffte es nicht. Am nächsten Tag schaffte er es. Der legendäre 540 Backflip kombiniert mit der Schraube. Dann stellte er es auf YouTube und hat 2.000.000 Likes.